

FACHADA CORTE CALLE ARTIGAS

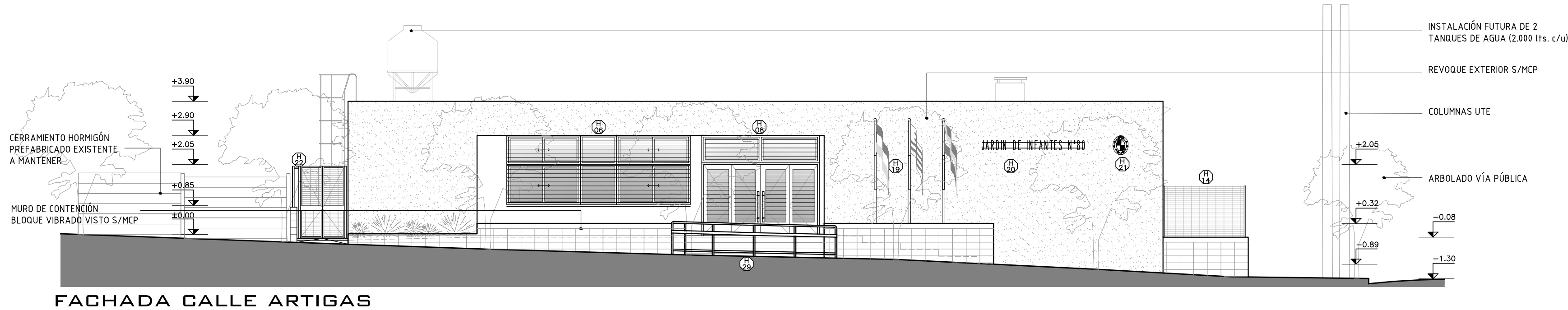

FACHADA CALLE ARTIGAS

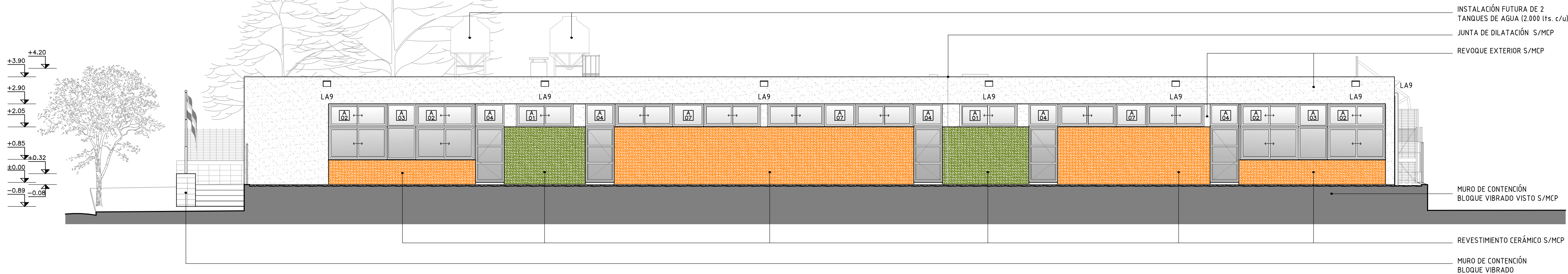

FACHADA CALLE 12 DE OCTUBRE - ABERTURAS

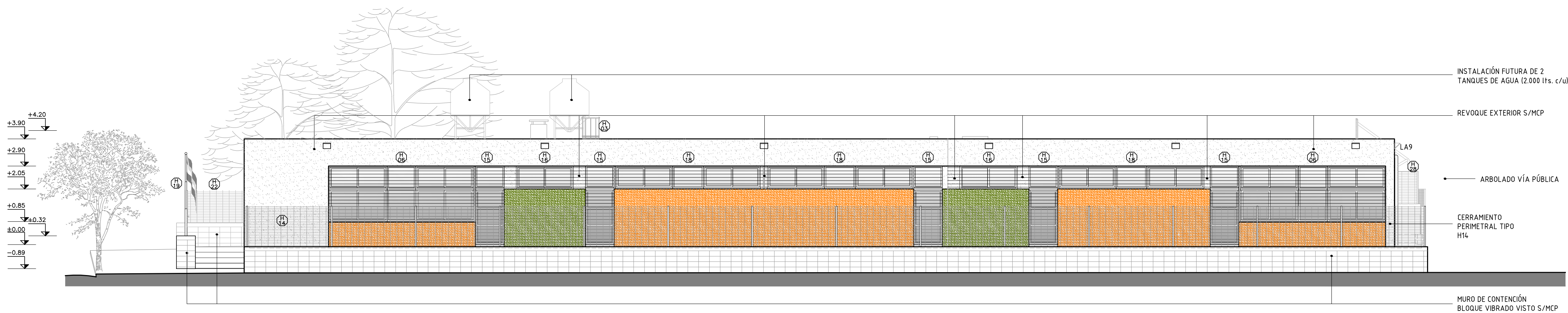

FACHADA CALLE 12 DE OCTUBRE - REJAS

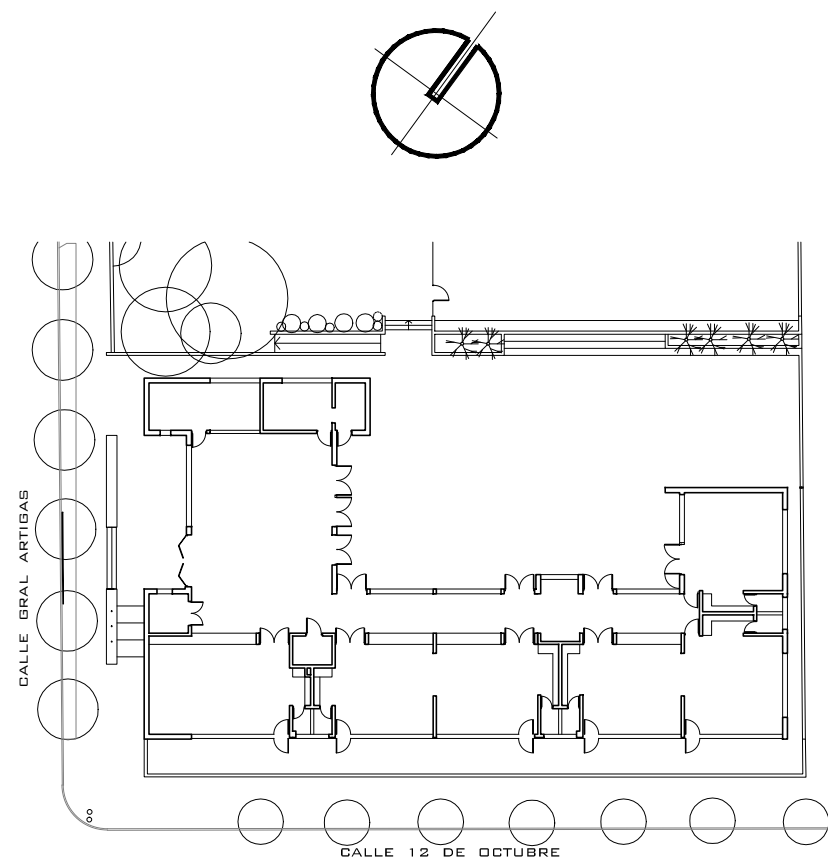

PLANTA DE REFERENCIA

		ÁREA DE PROYECTOS	
ADMINISTRACIÓN NACIONAL DE EDUCACIÓN PÚBLICA		DIRECCIÓN SECTORIAL DE INFRAESTRUCTURA	
		CONSEJO DIRECTIVO CENTRAL	
OBRA: JARDIN Nº80	LOCALIDAD: YOUNG	FECHA: 2017	ESCALA: 1/100
CALLE: Gral ARTIGAS y 12 DE OCTUBRE	DEPARTAMENTO: RIO NEGRO		
PLANO DE: ALBANILERIA		LÁMINA Nº: L06	
FACHADAS			
ARQUITECTO: SANDRA SOTO	FIRMA:		
AYTE. de ARQTO: FLAVIO FLORES	FIRMA:		
TECNICO:	FIRMA:		
DEBUJANTE:	FIRMA:		